

附注：

- 下柱墩上隔震支座型号及布置详隔震设计专项说明。
- 支座产品及连接件加工图由厂家设计并由设计单位确认方可加工。
- 支座均应提供经过认证的检验报告，产品的技术性能应经过设计单位认可。
- 支座的性能参数应满足设计的相关要求，隔震支座相关技术参数见隔震设计专项说明。
- 施工阶段隔震层防水构造应严格选用合格产品，按规范施工，设备管线穿越外墙的应有密封堵，保证不漏水。  
建筑使用阶段，隔震层内、外防水措施如排水沟、集水坑等应定期检查清理，保证时时畅通。

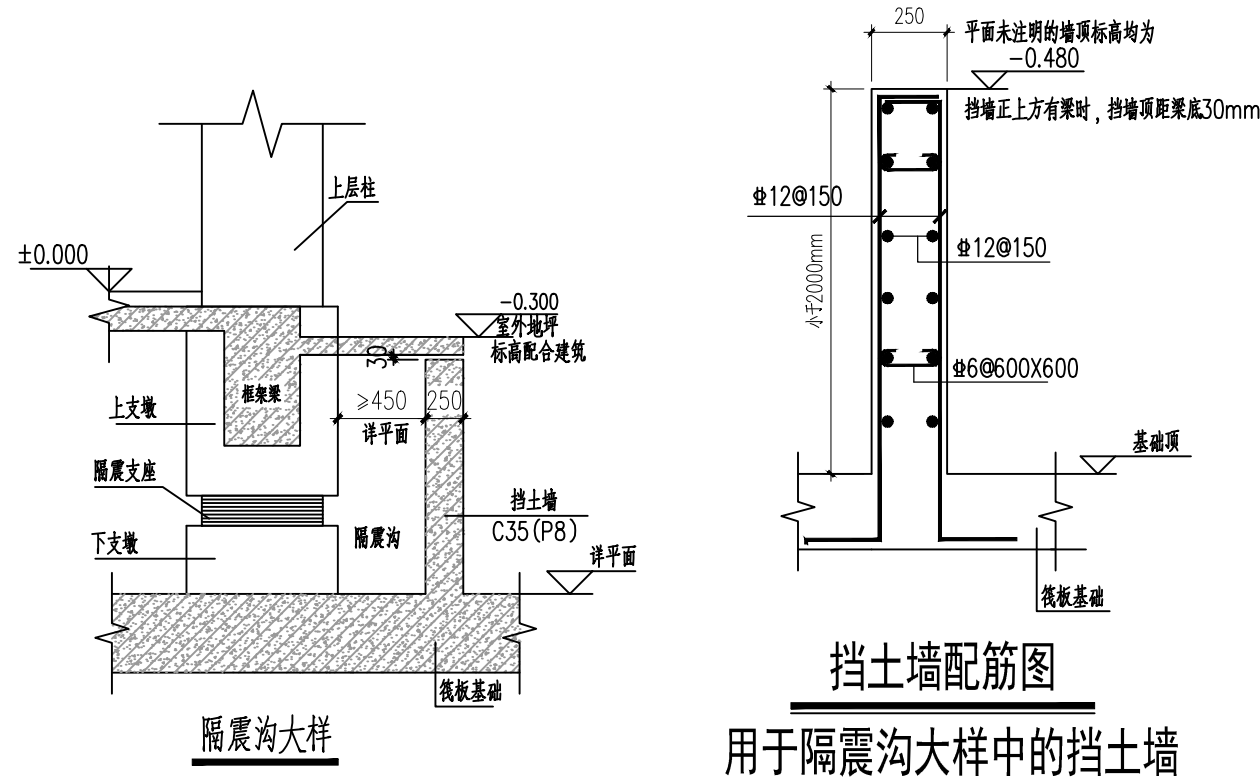

挡土墙配筋图  
用于隔震沟大样中的挡土墙

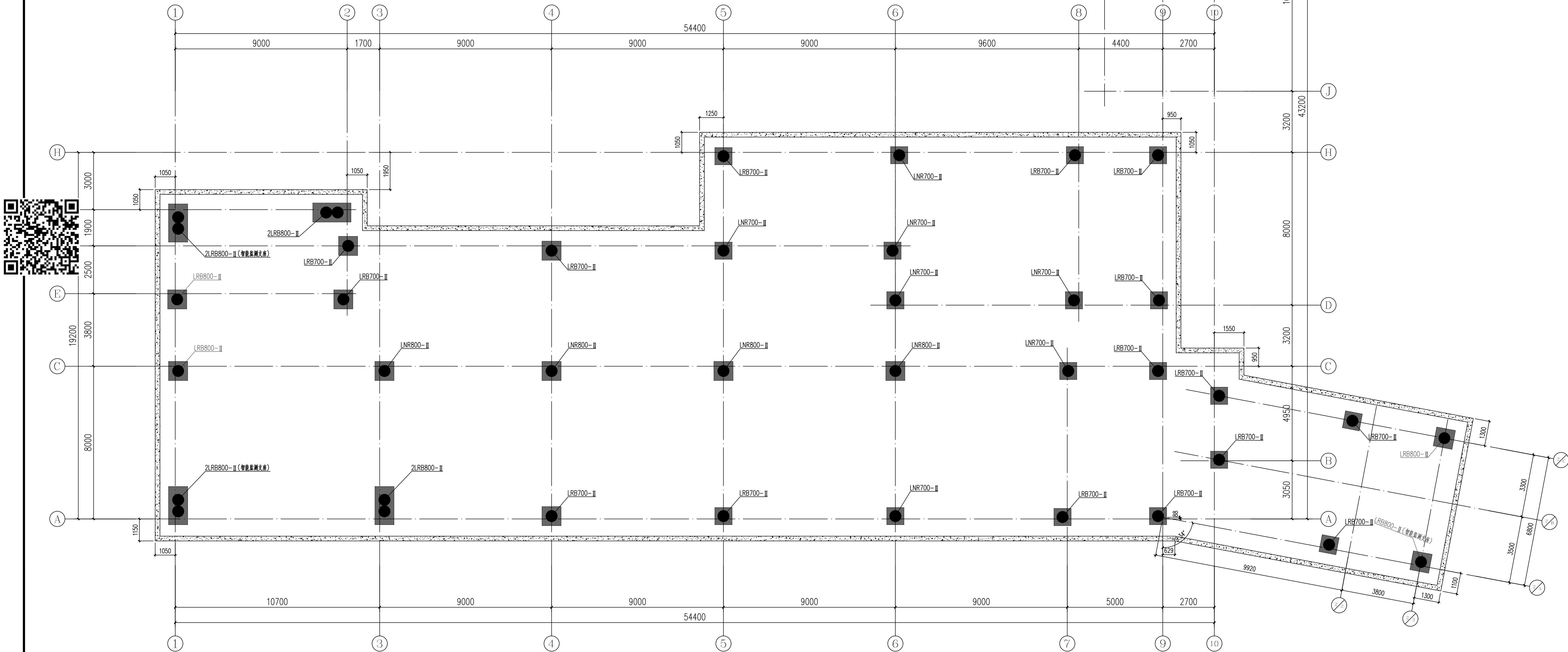

隔震支座平面布置图 1:100

填充 为挡土墙



勘察、设计单位：  
Investigation and design unit:  
中环城乡规划设计集团有限公司  
Central Urban and rural planning and Design Group Co., Ltd.

设计证书：  
建筑行业（建筑工程）甲级  
市政行业（燃气工程、轨道交通工程除外）甲级  
风景园林工程专项乙级  
城乡规划编制乙级  
建筑行业（人防工程）乙级  
水污染防治工程乙级  
固体废物处理处置工程乙级  
水利行业丙级  
公路行业（公路）专业甲级  
工程勘察专业类（岩土工程（勘察））甲级  
工程勘察专业类（岩土工程（检测测试监测））乙级  
房屋安全鉴定  
农业、林业、水利、水电、建筑工程咨询

合作设计单位：  
Cooperation design unit:

平面位置示意图：  
Schematic diagram of plane position:

注册师  
Registered architect: 苏德文

执业印章号  
Registered seal number: 5100529-S004

建设单位：  
Units undertaking projects: 越西县教育和科学技术局

项目：  
Project: 越西县越城镇第四小学建设项目

子项：  
Subsystem: 教学楼

图名：  
Map title: 隔震支座平面布置图

审定 Examine and approve	汪洁	汪洁
审核 Examine and verify	苏德文	苏德文
项目负责人 Project leader	宋奇	宋奇
专业负责人 Person in charge	苏德文	苏德文
校对 Proofread	郭海艳	郭海艳
设计 Devise	王海东	王海东

会签 Confirmed by	版本号 Version No.	01版
建筑 ARCH	电气 ELEC	
结构 STRU	弱电 WEK-ELEC	
给排水 H2O	暖通 HVAC	
图别 STATUS	施工图 DRAWING NO.	S-102
设计号 PROJECT NO.	日期 DATE	2024.11